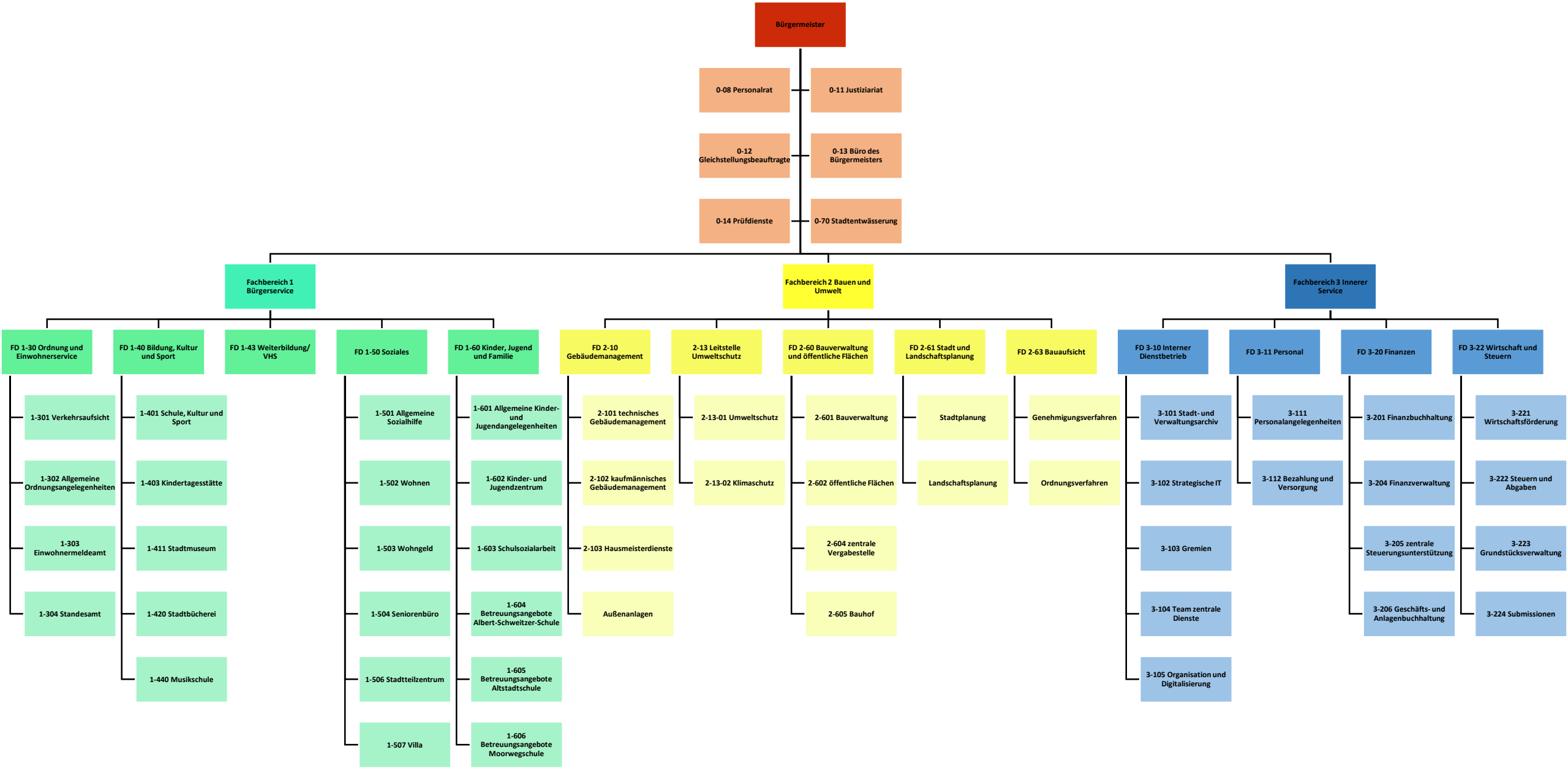
Bürgermeister
0-08 Personalrat
0-11 Justiziariat
0-12 Gleichstellungsbeauftragte
0-13 Büro des Bürgermeisters
0-14 Prüfdienste
0-70 Stadtentwässerung
Fachbereich 1 Bürgerservice
Fachbereich 2 Bauen und Umwelt
Fachbereich 3 Innerer Service
FD 1-30 Ordnung und Einwohnerservice
1-301 Verkehrsaufsicht
1-302 Allgemeine Ordnungsangelegenheiten
1-303 Einwohnermeldeamt
1-304 Standesamt
FD 1-40 Bildung, Kultur und Sport
1-401 Schule, Kultur und Sport
1-403 Kindertagesstätte
1-411 Stadtmuseum
1-420 Stadtbücherei
1-440 Musikschule
FD 1-43 Weiterbildung/ VHS
FD 1-50 Soziales
1-501 Allgemeine Sozialhilfe
1-502 Wohnen
1-503 Wohngeld
1-504 Seniorenbüro
1-506 Stadtteilzentrum
1-507 Villa
FD 1-60 Kinder, Jugend und Familie
1-601 Allgemeine Kinder- und Jugendangelegenheiten
1-602 Kinder- und Jugendzentrum
1-603 Schulsozialarbeit
1-604 Betreuungsangebote Albert-Schweitzer-Schule
1-605 Betreuungsangebote Altstadtschule
1-606 Betreuungsangebote Moorwegschule
FD 2-10 Gebäudemanagement
2-101 technisches Gebäudemanagement
2-102 kaufmännisches Gebäudemanagement
2-103 Hausmeisterdienste
Außenanlagen
2-13 Leitstelle Umweltschutz
2-13-01 Umweltschutz
2-13-02 Klimaschutz
FD 2-60 Bauverwaltung und öffentliche Flächen
2-601 Bauverwaltung
2-602 öffentliche Flächen
2-604 zentrale Vergabestelle
2-605 Bauhof
FD 2-61 Stadt und Landschaftsplanung
Stadtplanung
Landschaftsplanung
FD 2-63 Bauaufsicht
Genehmigungsverfahren
Ordnungsverfahren
FD 3-10 Interner Dienstbetrieb
3-101 Stadt- und Verwaltungsarchiv
3-102 Strategische IT
3-103 Gremien
3-104 Team zentrale Dienste
3-105 Organisation und Digitalisierung
FD 3-11 Personal
3-111 Personalangelegenheiten
3-112 Bezahlung und Versorgung
FD 3-20 Finanzen
3-201 Finanzbuchhaltung
3-204 Finanzverwaltung
3-205 zentrale Steuerungsunterstützung
3-206 Geschäfts- und Anlagenbuchhaltung
FD 3-22 Wirtschaft und Steuern
3-221 Wirtschaftsförderung
3-222 Steuern und Abgaben
3-223 Grundstücksverwaltung
3-224 Submissionen